ちょこっと気軽に
旅する埼玉

CHOCO TABI SAITAMA
ちょこたび
埼玉

埼玉県観光マップ

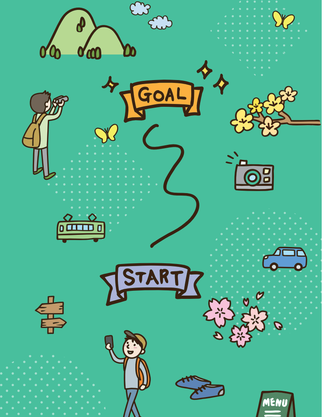

発行／一般社団法人埼玉県物産観光協会

1 川越エリア

小江戸レトロ散歩

小江戸と呼ばれる川越は、江戸から昭和初期の建物が残る蔵造りの町です。大正浪漫浮世絵や菓子屋横丁で茶イーツの食べ比べや、おみやげ探しの散策をしませんか？

2 さいたまエリア（大宮・浦和）

アートをめぐる週末

文教都市でもあるさいたま市には、美術館をはじめ文化的な施設が数多くあります。氷川神社を参拝し、アートを堪能したら、名物のうなぎに舌鼓を打ってはいかが？

3 長瀞エリア

川を楽しむ旅へ

町全体が自然公園に指定されている長瀞は、中央に流れる荒川に沿って岩畳が広がります。渓谷を歩いたりラインくだりをしたあとは、駅から約400 mに続く商店街で長瀞グルメを楽しんで。

4 車 春日部・草加エリア

知的好奇心をくすぐる

東京のベッドタウンとして活気あるこのエリアは、かつて日光街道の宿場町で今でも街中に名残が見られます。首都圏の洪水を防ぐために作られた首都圏外郭放水路は、人気の見学スポット。

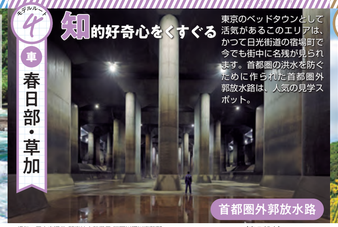

5 車 行田・熊谷・深谷エリア

ぐるっと歴史ドライブ

国の特別史跡に指定されている埼玉古墳群から近代の渋沢栄一翁まで、歴史のロマンを感じるエリアです。いにしえに思いを馳せながらドライブし、ゴースの原料はアウトレットで買い物を。

6 車 秩父エリア

1泊2日手軽にゆったりリフレッシュ

山々に囲まれた自然と古代から5の歴史が息づく町。毎年12月2～3日には秩父夜祭が開催され、多くの人々が訪れます。秩父三社や札所三十四ヶ所を巡ったあとは、地酒と温泉でゆっくりつろぐのがお勧め。

JR川越線 川越駅、西武新宿線 本川越駅、東武東上線 川越駅・川越市駅

仙波河岸史跡公園（河岸場跡）（川越市）MAP C-6

新河岸川舟運の面影を伝える公園。仙波の湾や湿地帯などを水辺の遊歩道を歩いて巡れます。

喜多院（川越市）MAP C-5

徳川家とゆかりが深く、江戸城の一部が移築されています。538体もの石仏が並ぶ百羅漢は必見です。

川越城本丸御殿（川越市）MAP C-5

太田道真・道灌親子が築いた川越城。現存する建物は嘉永元年（1848年）に造られたもの。

川越氷川神社（川越市）MAP C-5

二組の夫婦の神様が祀られ、縁結びのご利益で知られる神社。種類豊富な可愛いお守りが人気です。

蔵造りの町並み（川越市）MAP B-5

蔵造りの建物が並ぶ一番街商店街。シンボルの時の鐘は1日4回、時を告げます。

必食 サツマイモを使ったスイーツはぜひ！

CHECK! ワンポイント
川越には名酒が多く、人気のクラフトビール「COEDO ビール」や、川越産米が原料の日本酒の「鏡山」、埼玉県初のクラフトジン「静玉」など、いずれも地元の素材ときれいな水で作られています。

JR大宮駅、東武アーバンパークライン（東武野田線）大宮駅、埼玉新都市交通（ニューシャトル）大宮駅

武蔵一宮 氷川神社（さいたま市）MAP C-5

全国に約280ある氷川神社の総本社。並木が続く日本一長いといわれる参道は散策にぴったり。

大宮盆栽村（さいたま市）MAP D-5

提供：（公社）さいたま観光国際協会
2025年で開村100年を迎えた世界中の盆栽愛好家の聖地。毎年5月には「大盆栽まつり」が開催されます。

さいたま市大宮盆栽美術館（さいたま市）MAP D-5

屋内外に季節感あふれる盆栽を展示。鑑賞方法が初心者にもわかりやすく紹介されています。

JR宇都宮線 土呂駅

JR京浜東北線 北浦和駅

埼玉県立近代美術館（さいたま市）MAP F-4

ピカソ、モネ、シャガールをはじめ国内外の作品を収蔵。館内にはショップやレストランも。

撮影：松本和幸

必食 かつては沼地でうなぎが獲れた浦和はうなぎ屋の老舗も多い

CHECK! ワンポイント
さいたま市には他にも浦和駅から徒歩5分ほど、埼玉県ゆかりの作家と、本をテーマにしたアート作品を収集する「うらわ美術館」（MAP E-4）があります。

秩父鉄道 長瀞駅

秩父鉄道では週末にSLパレオエクスプレスが運行！

長瀞渓谷（岩畳）（長瀞町）MAP C-3

景勝地として有名な長瀞渓谷は、地質学的にも貴重な土地で、「地球の窓」とも呼ばれています。

必食 天然氷のかき氷はふわふわで繊細な食感

長瀞ラインくだり

ラフティング

カヌー

寶登山神社（長瀞町）MAP C-3

火災除け・盗難除け・諸難除けのご利益があるといわれる秩父三社の一つです。

水辺のアクティビティ

川の楽場玉の水上体験！
水辺のアクティビティの情報はこちらから
スポーツ埼玉

SUP（秩父市、越谷市、杉戸町、嵐山町）
カヌー（秩父市、寄居町、戸田市、飯能市）
カヤック（寄居町、長瀞町、戸田市、越谷市）

バーベキュー

嵐山渓谷（嵐山町）など MAP D-3

キャンプ場／グランピング場

COMORIVER（ときがわ町）など MAP D-3

見学・体験

造幣さいたま博物館（さいたま市）MAP D-6
SKIPシティ彩の国ビジュアルプラザ（川口市）MAP F-5
道の駅 和紙の里 ひがしちちぶ（東秩父村）MAP C-3

博物館に隣接する工場では、実際に貨幣の製造工程を見学できます。

映像ミュージアムでは撮影体験などで映画や番組の作り方を学べます。

自分で摘んだ草花をはさんだ手漉き和紙でハガキなどが作れます。

提供：国土交通省 関東地方整備局 江戸川河川事務所

イオンレイクタウン（越谷市）MAP G-4

700以上の専門店をもつ国内有数の巨大モール。「kaze」「mori」「OUTLET」の3館で構成。

CHECK! ワンポイント
春日部市は、漫画・アニメ『クレヨンしんちゃん』のゆかりの地。『クレヨンしんちゃん』のキャラクターたちが「まちの案内人」として活躍しています。某鉄道春日部駅の看板や、市役所などのモニュメント、市のコミュニティバスなどで「しんちゃん」に会えます。

おくのほそ道の風景地 草加松原（草加市）MAP G-5

綾瀬川沿いの遊歩道に約1.5km続く松並木で、松尾芭蕉「おくのほそ道」にも登場する国の指定名勝です。

必食 堅焼きの草加せんべいは香ばしさが魅力

草加せんべいの庭（草加市）MAP G-4

せんべいの手焼き体験のほか、カフェではせんべいを使ったスイーツや軽食が楽しめます。

忍城（行田市）MAP E-3

前方後円墳8基、大型円墳1基、方墳1基と小円墳群で構成される古墳群。病内で最初の特別史跡です。

石田三成の水攻めにも耐えた関東七名城のひとつ。櫓から市内を一望できます。

必食 ジャガイモとおからを揚げたゼリーフライ

熊谷グルメ

熊谷うどん（熊谷市）
照谷産の麦を使いもちもちしてコシがある

雪くま（熊谷市）
暑い熊谷のおいしい水で作るかき氷

旧渋沢邸「中の家」（深谷市）MAP D-2

渋沢栄一翁が23歳まで過ごした生誕の地。帰郷時に滞在した、主屋内部も見学可能です。

渋沢栄一翁の歩まれ方は？
渋沢栄一翁の情報はこちらから
渋沢栄一ゆかり館

ふかや花園プレミアム・アウトレット（深谷市）MAP D-3

東京ドーム4個分の敷地に約130店が出店。ご当地グルメが楽しめる多彩な飲食店や、埼玉の銘菓から酒類まで揃うセレクトショップ「モイサイタマ マルヒロ」、子どもが楽しめる人気アイスのキャラクター ガリガリ君のミニテーマパーク「あそぼ！ガリガリ君」もあります。

CHECK! ワンポイント
ブランド野菜の深谷ねぎが気鬼な深谷市。特に秋冬ねぎは甘くとろけるような味。2024年から一万円札の肖像画にも選ばれた渋沢栄一翁ゆかりの地でもあります。
武蔵国横沢官倉洗象材（彼岸の深谷市血洗島）広き内流沢第一当日、近代日本経済の父と称される、深谷市出身の「渋沢栄一記念館（MAP D-2）」などやゆかりの地がいくつもあります。
また、武蔵国男衾郡畠山庄（彼岸の深谷市畠山）で誕生し、平安末期から鎌倉幼期にかけて活躍した畠山重忠は、文武両道、清廉潔白な人柄で、武蔵武士の鑑と称される武将です。

秩父神社（秩父市）MAP C-3

2100年の歴史を誇る秩父地方の総社。現存の社殿は徳川家康の寄進。

CHECK! ワンポイント
沈容易から西武鉄道の特急ラビューで最短27分と気軽に行けますので、日帰り旅行もおすすめ。今くの観光スポットは駅から徒歩圏内。埼りと西武鉄道が駅にある「祭の湯」で旅の疲れを癒して。

必食 味噌漬けにした豚肉を炭火で焼いた豚丼

ホステルとレストラン・バルがある、地ビールや国内外のクラフトビールが楽しめます。

番場通り・黒門通り（秩父市）MAP C-3

秩父神社参道の番場通りと一本隔てりの黒門通りにはレトロな建物が並び散歩道も多い。

秩父表参道Lab.（秩父市）MAP C-3

泊まる

秩父には豊かな山々や川、渓谷など自然のゆとりがたっぷり過ごせる魅力的な、地元食材を活かした料理、特徴ある泉質の温泉、老舗旅館から露天風呂付き客室を備えた宿まで様々なニーズに応えます。ぜひ、お好みの宿を見つけて秩父を楽しんで。

三峯神社（秩父市）MAP B-4

奥秩父の山中に鎮座する日本武尊が創紀した関東有数のパワースポット。

道の駅ちちぶ（秩父市）MAP C-3

新鮮野菜や特産品を扱う店舗と郷土料理のレストランを併設。

もっと埼玉の観光情報を知りたくなったらこちらをチェック！！

埼玉県公式観光サイト ちょこたび埼玉

このマップ誌面の二次元コードから特集やおすすめのスポット、動画が見られます！

埼玉のお土産の情報はこちらから
これが埼玉県の花器

埼玉観光公式SNS（ちょこたび埼玉観光情報局）
埼玉の"今行きたい！"が見つかる旬な情報を発信中

instagram　X
Facebook　YouTube

フォローしてね！

埼玉のいいもの・お土産を探すにはこちら!!
埼玉県物産観光館 そぴあ MAP C-6

埼玉県産の商品を常時約650種類販売しています。

住　所　さいたま市大宮区桜木町1-7-5 ソニックシティビル2階
電　話　048-647-4108
営業時間　10:00～18:00
定休日　日曜日・祝日・年末年始・お盆休み

ちょこたび埼玉オンラインストア
今軽に埼玉のいいものを探したいときには

ちょこたび埼玉 読者プレゼント

アンケートにお答えいただいた方の中から抽選で素敵な商品をプレゼントします！

応募締切　2026年1月31日

A 温泉道場「特別招待券」ペア（25名様）
埼玉県内のおふろは毎年6百種の中から、おおきな湯へ1年に一度は1回無料で入館できます。

B 北本トマトカレー 2個入り（25名様）
北本市の名産品のトマト収穫と製味と望みの詰まった風味豊かなカレーです。

※アンケートに回答いただいた方のみ、ご応募いただけます。
※応募者の個人情報(氏名・住所・電話番号等)は、プレゼント当選時の発送、個人が特定できない範囲での統計データ作成に利用いたします。
※原則として、ご本人の承諾なく第三者に個人情報を利用、開示等に提供することはありません。
※発送については、プレゼント内容が変更になることがございますのでご了承ください。
※当選発表は厳選する当選のみ、発送をもって代えさせていただきます。
※当選者の住所の記入や電話・FAX番号・メールアドレスの記載ミスがない場合は、当選を無効とさせていただきます。
※プレゼントの発送は日本国内に限らせていただきます。

このマップの掲載情報は2025年11月現在のものです。ご利用の際は最新の情報をご確認ください。
2025.12.① 20000

マップを多くの方に手に取っていただくために、お一人様1部、またはグループ1部でのご活用にご協力ください。

旅するほどに発見がある！

見る・知る・学ぶ

博物館／資料館

埼玉の自然・歴史・文化を再発見できる学びの場

鉄道博物館（さいたま市）MAP C-5　写真提供：鉄道博物館

埼玉県立川の博物館（寄居町）MAP C-3

シンボルの大水車は大きさ日本一！

© 角川武蔵野ミュージアム
角川武蔵野ミュージアム（所沢市）MAP E-5

本棚劇場は、一度は見てみたい迫力！！

埼玉県立自然の博物館（長瀞町）MAP C-3

足袋とくらしの博物館（行田市）MAP E-2

ちち永銘館（秩父市）MAP C-4

岩槻人形博物館（さいたま市）MAP F-4

きいたま市立漫画会館（さいたま市）MAP D-5

史跡／名勝／祭り

知的好奇心を刺激する史跡や名勝、祭りを巡ろう！

埼玉古墳群（行田市）MAP E-3

鉢形城跡（寄居町）MAP C-3

三県境（加須市）MAP F-2

全国でも珍しい並んで行ける三県境

川越まつり（川越市）MAP B-5

現在補修できる橋の数は21(令和)

吉見百穴（吉見町）MAP E-3

写真提供：熊谷市
熊谷うちわ祭（熊谷市）MAP D-2

秩父夜祭（秩父市）MAP C-3

思いの思いから祭りを知る！
埼玉の祭りの情報はこちらから
特別編 埼玉祭

工場・社会科見学

ものづくりの現場には驚きと発見がたくさん！

みんなで楽しむ埼玉の工場見学
工場見学の情報はこちらから
埼玉工場視察隊

赤城乳業 本庄千本さくら「SS」工場（本庄市）MAP C-2

人気アイスの製造の裏側を見られる！

金笛しょうゆパーク（川島町）MAP E-4

弓削多醤油醤遊王国（日高市）MAP D-4

ロッテ浦和工場（さいたま市）MAP F-5

グリコピア・イースト（北本市）MAP E-3

明治なるほどファクトリー坂戸（坂戸市）MAP E-4

中村屋中華まんミュージアム（入間市）MAP D-5

工場見学は予約が必要な施設もあるため、事前にご確認ください。

彩りあふれる埼玉！

花・絶景スポット

四季折々な所の花時を紹介！
埼玉の花の情報はこちらから
これが埼玉県の花器

花／フラワーパーク／植物園

四季折々に彩り豊かな美しい景色と出会える

春

梅林 越生梅林（越生町）MAP D-4
桜と菜の花 権現堂4号公園（幸手市）MAP F-3
桜 提供：さいたま観光国際協会 大宮盆栽美術館（さいたま市）MAP C-5
桜と菜の花 熊谷桜堤（熊谷市）MAP D-3
桜 提供：（公社）長瀞観光協会 長瀞ライン下り（長瀞町）MAP C-3
花桃 大内沢花桃の郷（東秩父村）MAP C-3
芝桜 芦山公園（秩父市）MAP C-4
ラベンダー 千年の見ラベンダー園（嵐山町）MAP D-3
提供：熊谷市観光協会 ラベンダー 能護寺（熊谷市）MAP D-2
あじさい 国営武蔵丘陵森林公園（滑川町）MAP D-3
ネモフィラ 国営武蔵丘陵森林公園（滑川町）MAP D-3
チューリップ 深谷グリーンパーク（深谷市）MAP D-2
つつじ 五大尊つつじ公園（越生町）MAP D-4
バラ 伊奈町制施行記念公園（伊奈町）MAP F-3
ひまわり 伊佐沼東岸花畑（川越市）MAP E-4
ラベンダー 菖蒲ラベンダー（久喜市）MAP F-3
ポピー ポピー・ハッピースクエア（鴻巣市）MAP E-3
バラ 提供：（公社）さいたま観光国際協会 与野公園（さいたま市）MAP F-4
藤 牛島の藤（春日部市）MAP F-4
ぼたん 東松山ぼたん園（東松山市）MAP D-3
蓮 古代蓮の里（行田市）MAP E-3
べに花 べに花ふるさと館周辺（桶川市）MAP E-3

夏

秋

マリーゴールド マリーゴールドの丘公園（本庄市）MAP C-2
ダリア 両神山麓花の郷ダリア園（小鹿野町）MAP B-3
曼珠沙華（彼岸花） 巾着田（日高市）MAP D-4
ロウバイ 提供：（公社）長瀞観光協会 宝登山ロウバイ園（長瀞町）MAP C-3
紅葉 提供：（一社）長瀞観光協会 長瀞渓谷（長瀞町）MAP C-3
彼岸花 寺坂棚田（横瀬町）MAP C-4
紅葉 嵐山渓谷（嵐山町）MAP D-3
コスモス 吹上コスモス畑（鴻巣市）MAP E-3
冬枯 城峯公園（神川町）MAP B-3
水仙 権現堂4号公園（幸手市）MAP F-3

冬

開花時期は天候や気温により毎年変わります。お出かけ前にご確認ください。

絶景（映えスポット）

埼玉県の心ゆさぶる映え風景を見に行こう

春も秋、深夜から早朝にかけて、条件がそろうと「雲海」がみられます。

© 秩父市
美の山公園（秩父市・皆野町）MAP C-3

あしがくぼの氷柱（横瀬町）MAP C-4

三十槌の氷柱（秩父市）MAP B-4
氷柱は、天候や気温により状態が変化します。お出かけ前に最新情報をご確認ください。

長瀞渓谷（岩畳）（長瀞町）MAP C-3

尾ノ内氷柱（小鹿野町）MAP B-3

7月中旬～10月中旬、古代蓮会館蓮望堂（行田タワー）からじっくり鑑賞できます！

田んぼアート（行田市）MAP E-3

埼玉を遊び尽くす！

アウトドア・レジャー・体験

テーマパーク／遊園地

充実した施設やユニークな体験でアクティブな休日を

©Moomin Characters™
メッツァビレッジ ムーミンバレーパーク（飯能市）MAP D-4

カンガルーの仲間「ワオッ！」が見られるのは日本では埼玉だけ！！

トーベ・ヤンソンあけぼの子どもの森公園（飯能市）MAP D-5

西武園ゆうえんち（所沢市）MAP E-5

サイボク（日高市）MAP D-4

むさしの村（加須市）MAP E-3

サイクリング

本格的なサイクリングロードから初心者向け施設も充実

国営武蔵丘陵森林公園（滑川町）MAP D-3

自転車・乗り・サイクリングロードは
サイクリングの情報はこちらから
スポーツ埼玉

彩湖・道満グリーンパーク（戸田市）MAP F-5

レンタサイクルもありますよ！

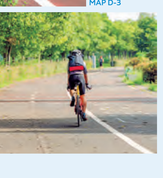

天覧山（飯能市）MAP D-4

動物園／水族館／牧場

動物たちのありのままの姿を見に行こう！

埼玉県こども動物自然公園（東松山市）MAP D-3

榛本牧場（上尾市）MAP E-4

宝登山小動物公園（長瀞町）MAP C-3

彩の国ふれあい牧場（東秩父村）MAP C-3

さいたま水族館（羽生市）MAP F-2

加藤牧場（日高市）MAP D-4

提供：東武動物公園
東武動物公園（宮代町）MAP F-3

動物園も遊園地の両方が楽しめるハイブリッドレジャーランド！

狭山市立智光山公園こども動物園（狭山市）MAP D-4

ハイキング／低山登山

気軽に日帰りハイキング！大自然がすぐそこ

狭山丘陵（所沢市）MAP E-5

標高197mながらも山頂からの眺望は格別！

提供：（一社）長瀞町観光協会
宝登山（長瀞町）MAP C-3

日和田山（日高市）MAP D-4

鎌倉堂山（深谷市・寄居町）MAP C-3

味覚狩り／収穫体験

県内各所で、旬をその場で味わうおいしい体験を

埼玉県のいちごの美味しさは全国でもトップクラス！

埼玉のいちごの情報はこちらから
埼玉いちご園

県内各所で体験できます！
果物狩りの情報はこちらから
グリーンツーリズム埼玉

収穫時期は、お出かけ前にご確認ください。

アクティビティ

思いっきりスリルと楽しさを体感しよう

国営武蔵丘陵森林公園（滑川町）MAP D-3

フォレストアドベンチャー・秩父（秩父市）MAP C-4

FlyStation（越谷市）MAP G-4
SkyWalker7058（川越市）MAP E-4

秩父ジオグラビティパーク（秩父市）MAP B-4

埼玉の味と技が集結！

グルメ・物産

埼玉グルメ

制覇したい埼玉県の推しご当地グルメはこちら

特産品

技と歴史の詰まった伝統的な品を手にしてみよう