

# 埼玉県訪日教育旅行 ガイドブック



# 目次

## 1: 埼玉県の概要

P3: 埼玉県の基本情報

P4: 埼玉県訪日教育旅行

## 2: 埼玉県の観光スポット

P5: 埼玉県 観光スポットのご紹介

P6-9: 中央地区 (さいたま市・川口市など)

P10-11: 東部地区 (春日部市など)

P12-13: 北部地区 (行田市、深谷市など)

P14-20: 西部地区 (川越市、所沢市、飯能市など)

P21-23: 秩父地区 (秩父市・長瀨町など)

## 3: 学校交流

P24: 学校交流

P25: 歓迎セレモニー

P26: 文化体験

P27: 調理実習・昼食体験

P28: 体験プログラム事例

## 4: ホームステイ体験- 概要

P30: 滞在中の流れ

P31: 民泊体験

P32-33: ご家庭での様子

## 5: 参考資料

<エリア別宿泊施設>

P35-36: 北部地域・ホテル例

P37-38: 中央・東部地域・ホテル例

P39-40: 西部地域・ホテル例

P41-44: 秩父地域・ホテル例

<工場見学>

P46: 見学できる工場一覧 -技術-

P47: 見学できる工場一覧 -食品-

P48: 見学できる工場一覧 -化粧品・伝統工芸-

<関東エリアモデルルート>

P50: 長野県合同ルート・春秋版

P51: 長野県合同ルート・冬版

P52: 群馬県合同ルート・春秋版

P53: 群馬県合同ルート・冬版

P54: 千葉県合同ルート・春秋版

P55: 千葉県合同ルート・冬版



# 埼玉県概要 - 基本情報

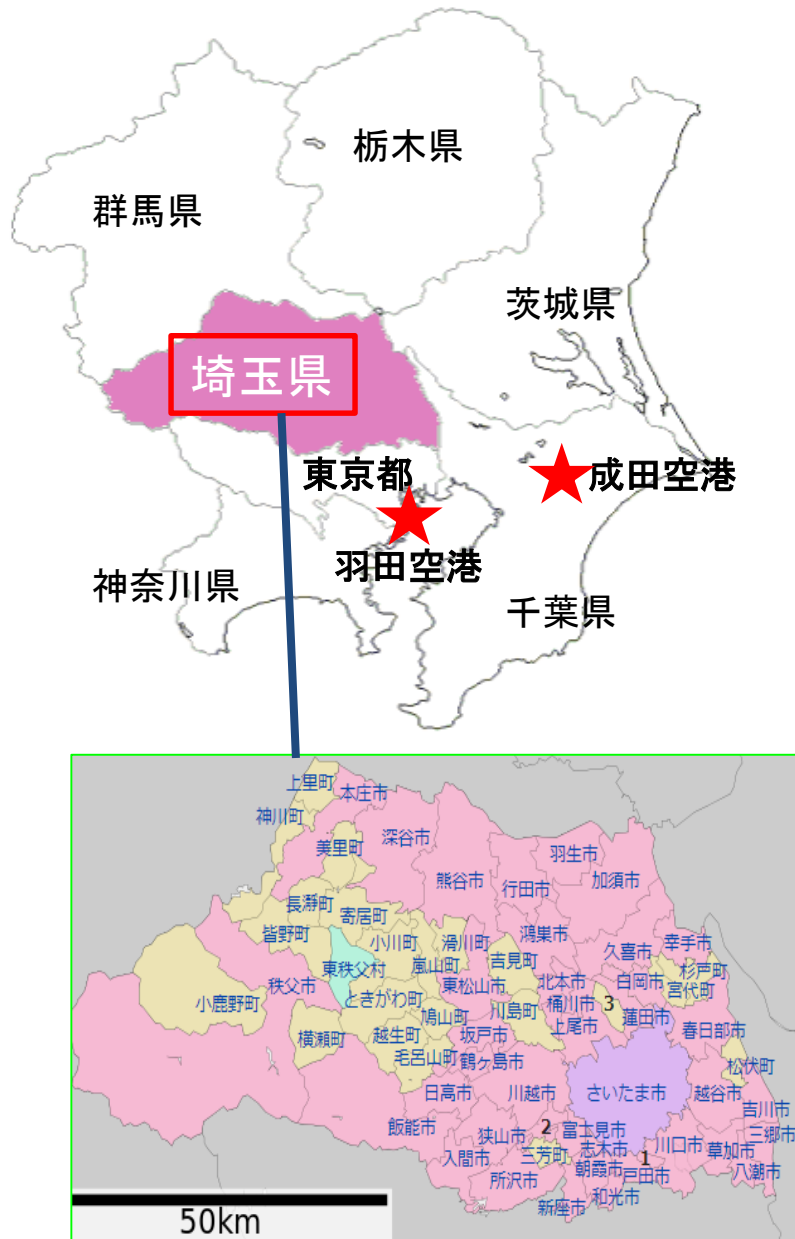

- 人口：734万人（全国第5位）  
※令和2年10月1日時点
- 面積：約3,797km<sup>2</sup>
- 県庁所在地：さいたま市
- 市町村数：63（全国第3位）
- 生産農産物：ねぎ、ハウレンソウ、ブロッコリー

## 各地からのアクセス

### ■バス利用

- 羽田空港→大宮 約 60分
- 成田空港→大宮 約 90分
- みなかみ→秩父 約 90分
- 長野→秩父 約120分
- 大宮→東京ディズニーランド約70分
- 川越→富士河口湖 約110分

### ■電車利用

- 新宿→大宮 約30分
- 新宿→川越 約35分
- 池袋→川越 約30分
- 池袋→大宮 約25分

# 埼玉県訪日教育旅行

年度	参加校数	参加人数
2013年	15校	634人
2014年	16校	638人
2015年	19校	822人
2016年	29校	1126人
2017年	28校	1082人
2018年	17校	499人
2019年	37校	968人



# 埼玉県観光スポット

## 観光スポットのご紹介

③埼玉県立さきたま史跡の博物館  
(P9参照)



②首都圏外郭放水路 (P8参照)



⑥秩父民泊 (P26参照)



⑤ムーミンバレー  
パーク (P14参照)



④川越蔵造  
の街並み (P11参照)



①鉄道博物館 (P6参照)



# 中央地区（さいたま市・川口市など）

## ① 鉄道博物館（さいたま市）

教育

観光



鉄道博物館では、SLから新幹線まで様々な車両が展示されており、鉄道の歴史を知ることができます。運転シュミレーターやミニ列車の乗車など様々な体験を行うことも可能です。

企業が持つ博物館では、日本一の人気を誇ります。



# 中央地区（さいたま市・川口市など）

## ②盆栽美術館（さいたま市）

教育



大宮盆栽美術館は**世界で初めての公立の盆栽美術館**です。盆栽の文化や歴史にまつわる様々な資料を収集・保存し、調査・研究を進めています。

盆栽庭園には常に40～50点の盆栽を展示、コレクションギャラリーでは盆栽文化への導入部として、盆栽と深く関わりのある盆器、水石、絵画資料、そして歴史・民俗資料といった作品等を月替わりで展示しています。

## ③わくわくファクトリー Glicopia EAST（北本市）

教育



2014年に本格稼働のグリコお菓子工場。ポッキーやプリッツの映像や展示物だけでなく、工場見学や体験などを通してグリコの歴史やお菓子の知識を楽しみながら学べる企業ミュージアムです。

（完全予約制）

# 中央地区（さいたま市・川口市など）

## ④埼玉県防災学習センター（鴻巣市）

教育



埼玉県防災学習センターは、災害に強い地域づくりのため、地震や暴風などの災害時の対処方法を楽しく体験・学習いただける施設です。

### 【地震体験】

リアルな地震体験を通して、地震発生時の行動について学習できます



### 【暴風体験】

最大風速30s/mの風を体験することで、暴風の迫力を実感。



### 【消火体験コーナー】

消火器の使い方と効果的な初期消火の方法を学習。





# 中央地区（さいたま市・川口市など）

## ⑤ 埼玉県立歴史と民俗の博物館（さいたま市）

教育



歴史・民俗・美術を総合的に扱う人文総合博物館として、埼玉の暮らしや文化を学ぶことができます。また、勾玉づくりも人気です。（勾玉作り体験：250円）

## ⑥ SKIPシティ彩の国ビジュアルプラザ（川口市）

教育



映像の原理、歴史、映画制作のプロセスを、実際に装置を操作しながら学ぶことのできる参加体験型のミュージアム。

有名映画の絵コンテや小道具が展示され、カメラによる撮影、アフレコ、効果音制作などが体験できます。

# 東部地区（春日部市など）

## ①首都圏外郭放水路（春日部市）

観光

教育

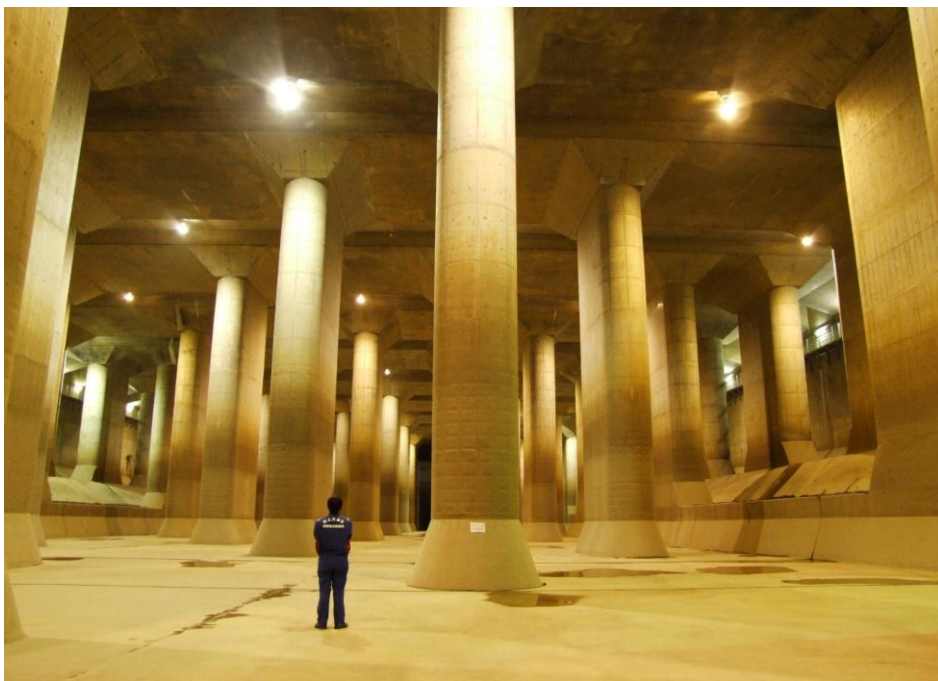

首都圏外郭放水路は埼玉県東部、地下約50メートルに建設された延長6.3キロメートルの地下放水路です。

大雨の際に水を貯え、街に水が溢れないよう調整します。

施設の役割、機能をより深く知るための見学ツアーが実施されており、地下神殿のような「調圧水槽」など様々な施設が見られます。





# Ⅰ 東部地区（春日部市など）

教育

## ② 埼玉県環境科学国際センター（加須市）



学習施設と研究所が一体となった環境科学の中核機関です。

研究所では、身近な環境から地球環境まで幅広い試験研究を進めるとともに、国際貢献活動に取り組んでいます。





# 北部地区（行田市、深谷市など）

## ① 埼玉県立さきたま史跡の博物館（行田市）

教育



5世紀後半から7世紀初めに築造された史跡『埼玉古墳』及び、国宝『武蔵埼玉稲荷山古墳出土品』などの貴重な文化財が保存されています。また公園内にある稲荷山古墳や丸墓山古墳に登ることができる施設です。

# 北部地区（行田市、深谷市など）

教育

## ② 渋沢栄一記念館（深谷市）



渋沢栄一のアンドロイドから講義を受けます。



大河ドラマ館も2021年2月にオープン予定。



2021年大河ドラマ「青天を衝け」の主人公かつ新1万円札の顔として注目されている「渋沢栄一」。

その渋沢栄一生誕の地、「深谷」で渋沢栄一について学習できます。

※渋沢栄一は日本経済の父と呼ばれ、約500の企業の育成にかかわったと言われています。



# 西部地区（川越市、所沢市、飯能市など）

観光

## ①小江戸・川越～時の鐘、蔵作りの街並み～（川越市）



蔵造りは類焼を防ぐための巧妙な耐火建築で、江戸の町家形式として発達したものです。今の東京では見ることのできない江戸の面影をとどめています。2007年、「美しい日本の歴史的風土100選」に選定されました。

川越は、「小江戸 川越」の名称で大人気の観光スポットです。城下町として栄え、現在でも古い街並みが残り、散策をしながら日本の昔の街並みを楽しむことができます。





# 西部地区（川越市、所沢市、飯能市など）

## ②小江戸・川越～菓子屋横丁・川越まつり会館～（川越市）

観光



昔懐かしい駄菓子屋が軒を連ねる横丁です。昭和の初期には70余軒が連ね、多数の菓子を製造・卸していました。

現在は約20軒がハッカ飴や金太郎飴、工夫を凝らした駄菓子類などを製造、販売しており、ノスタルジックな雰囲気で大人も子供も童心に帰って楽しめます。

実際に川越まつりで曳かれる本物の山車が2台とまつりに関する資料を展示しています。

川越まつりの迫力ある雰囲気年間を通していつでも体感することができます。また、展示ホールでは、定期的にお囃子の実演（約20分）も行われています。



# 西部地区（川越市、所沢市、飯能市など）

## ③小江戸・川越～氷川神社・川越城本丸御殿～（川越市）

観光



1848年に時の藩主、松平齊典が造営。江戸時代には「江戸の北の守り」として重要視され、代々幕府の重臣が城主となっていました。藩政が行なわれた家老詰所、36畳の広間、立派な唐破風の玄関が現在も残っています。

約1500年前に創建されたといわれる川越氷川神社は、川越の総鎮守として歴代川越城主に崇敬されてきました。高さ15mもの大鳥居や、県の重要文化財に指定されている、社殿に施された見事な江戸彫の彫刻など見どころがたくさんあります。





# 西部地区（川越市、所沢市、飯能市など）

観光

## ④ ムーミンバレーパーク（飯能市）



ムーミン一家とその仲間たち、  
そして新しい発見との出会い

2019年3月16日、埼玉県飯能市にムーミンバレーパークがオープン！ムーミンの物語を追体験できる4つのエリアで、物語の魅力や原作者トーベ・ヤンソンの想いに触れてみませんか？





# 西部地区（川越市、所沢市、飯能市など）

## ⑤☆NEW☆ ところざわさくらタウン（所沢市）

教育

観光



施設内にある角川武蔵野ミュージアムは国立競技場の設計などにも携わった隈研吾氏が担当。中国の花崗岩2万枚を手で切り出して貼り付けられ、見る角度によって様々な表情が表れるように設計されています。

フロアは5階に分かれていて、博物館やアニメ専門美術館などを備えた複合文化施設になっています。





# 西部地区（川越市、所沢市、飯能市など）

教育

観光

## ⑥埼玉県立 川の博物館（大里郡寄居町）



母なる川「荒川」を中心とした川と水と人々のくらしをテーマとした総合博物館として、1997年に開館した参加体験型博物館です。荒川の歴史・民俗・自然を、様々な視点で展示・紹介しています。

シンボルである”大水車”は西川材（埼玉県材のヒノキ）ですべて作られ、その大きさは日本一を誇ります。

# 西部地区（川越市、所沢市、飯能市など）

## ⑦ 所沢航空発祥記念館（所沢市）

教育

観光

日本初の飛行場として開発された『所沢飛行場』の跡地に建設された航空博物館。初期の国産機レプリカなどの展示物や、日本の航空史を学ぶことができます。

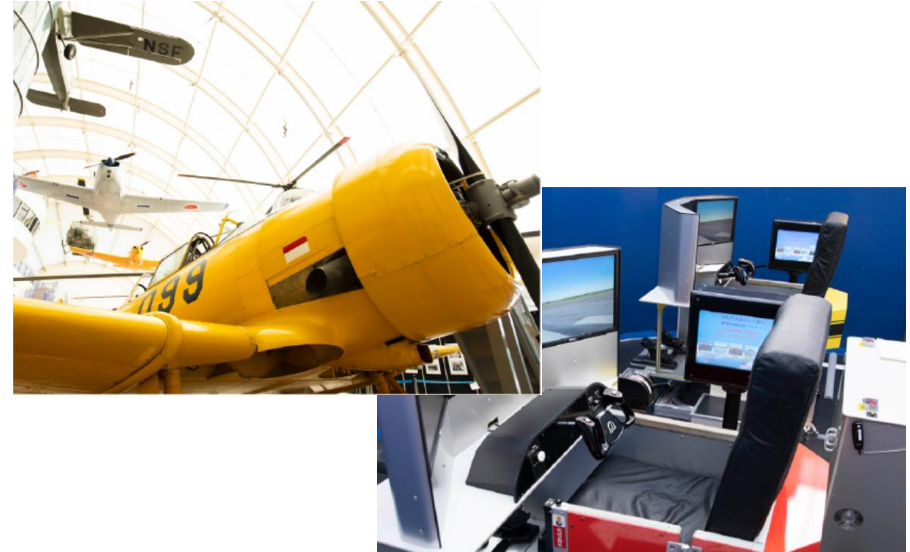

## ⑧ 埼玉伝統工芸会館（小川町）

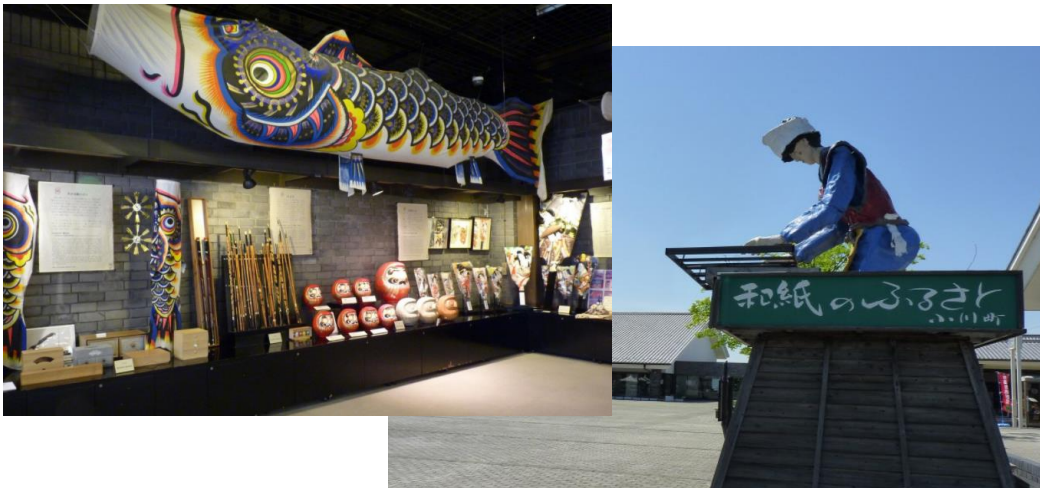

埼玉県指定伝統、手工芸品の20産地30品目がすべて展示されています。伝統工芸が息づく埼玉県ならではの伝統を体験することが可能です。



# 秩父地区（秩父市・長瀨町など）

観光

## ①長瀨渓谷 ～川下り、岩畳～（長瀨町）



長瀨町では、和舟に乗って国指定天然記念物の岩畳や渓谷美を眺めながら、川下りを楽しむことができます。

春は芝桜見物といっしょに、夏は涼風を求めて、秋は紅葉の渓谷美をめでながら、冬はコタツ船でほんのりぽかぽか温かく、四季を通じて川下りを楽しむことができます。

# 秩父地区（秩父市・長瀬町など）

観光

## ② 羊山公園（秩父市）



秩父市の羊山公園では毎年4月下旬から5月上旬にかけて9種類の芝桜が咲き誇ります。背後には秩父のシンボルである武甲山がそびえたち、雄大な景色を楽しむことができます。



# 秩父地区（秩父市・長瀬町など）

観光

## ③ 氷柱（小鹿野町・横瀬町）



氷柱は毎年1月から2月に楽しむことができます。

夜の時間にはライトアップされ、一層幻想的な雰囲気を楽しむことができます。

(年によりつららの出来具合が異なります)



# 学校交流

## 交流プログラムの例：

10:00	学校到着
10:15-10:45	歓迎セレモニー（校長挨拶、記念品交換等）
10:55-12:45	授業体験（英語・書道・音楽・対話交流等）
12:50-13:20	校内昼食（お弁当）
13:25-14:15	部活動体験（柔道、茶道、剣道等）
14:30	記念写真、お見送り
14:45	学校出発





# 学校交流の様子～歓迎セレモニー～



学校紹介



記念品交換



歓迎パフォーマンス

学校交流の始まりは、歓迎セレモニーから。迎え入れる学校と訪問する学校が初めて顔を合わせる場となります。校長先生や代表生徒の挨拶のあとは、各校がパフォーマンスを披露したり記念品交換をするなどして交流を深めます。

# 学校交流の様子～文化体験～



日本文化体験は、当日のプログラムでも人気の体験です。体験を通して日本の古来より伝わる遊びや伝統を体感いただきます。

体験・制作・表演など受入校の生徒が中心になり教え教わりながら楽しんでいただきます。





# 学校交流の様子～調理実習・昼食体験～



授業体験の一つに調理実習があります。一緒に日本料理の基本を学習し、調理することで食と文化の両方を体験することができます。

また、昼食を一緒にとることで、生徒同士、言葉の壁を超えて豊かな時間を共に過ごすことができます。

# 学校交流の様子～体験プログラム事例～

		交流区分	詳細
交流内容	学習交流	授業体験、英語での生徒による学校説明、海外学生による中国語授業	
	文化交流	【体験】習字、茶道、和太鼓演奏、日本の遊び、かるた、陶芸、けん玉、アニメ豆まき、制作、折り紙、缶バッジ、羽根つき、電子ピアノ、浴衣着付け 浴衣音頭 【制作】伝統工芸品制作、うちわ、体験羽子板絵付け、お守りづくり 【表演】伝統芸能披露	
	スポーツ交流	剣道、大縄跳び、サッカー、柔道・剣道・弓道	
	音楽交流	合奏、合唱	
	食の交流	日本食調理実習（たこ焼き、お好み焼き、そうめん など）、給食交流、給食片づけ体験	
	校外活動	街中観光ツアー、学校周辺散策、特別支援学校訪問、近隣小学校を交えた児童交流	
	部活動交流	【体育系】バドミントン、卓球、テニス、バレーボール、バスケットボール、剣道、空手 【文化系】書道、茶道	
	その他交流	生徒宅ホームステイ	





# ホームステイ体験～概要

- ◆ 生徒・受入家庭がお互いに楽しく、笑顔で感動しあえる交流を目指します。
- ◆ 食事、寝床の準備や片付けまで、可能な限り全ての体験をしていただきます。
- ◆ 何事も積極的に体験していただき、自立心を育てていただきます。
- ◆ 1日1校の無理のない受入れをします。

## 秩父地域民泊体験 特徴

### ① 豊かな自然や文化を生かした体験学習

豊かな自然や農林業、歴史、文化を生かした体験学習を提供します。

### ② 家族の一員として田舎暮らしを体験

受入家庭での生活では「ありのまま」の田舎暮らしを体験します。

### ③ 信頼ときずなづくり

受入家庭との共同の体験やコミュニケーションを通し、信頼関係を深めます。

### ④ 安全に配慮した体験学習

行政のバックアップのもと、生徒滞在時の健康や安全に配慮します。

# ホームステイ体験～滞在中の流れ

## 1日目

12:00

### 到着

ようこそ秩父地域へ。  
豊かな自然・ちちぶの人たちと  
素敵な時間をお過ごしください。



13:30

### 体験プログラム

事前に選択した  
プログラムを行います。



16:30

### 入村式

ここで初めて  
民泊先との顔合わせを行います。



16:30

### 民泊体験

食事作りから布団の上げ下げ等  
家族の一員として交流します。



17:30

## 2日目

8:30

### 家業体験

一緒に作って一緒に食べる。  
地元の味はここでしか味わえません。



11:30

### 離村式

12:00

最後は離村式で締めくくります。  
お世話になった方々とのお別れ  
です。



小鹿野地区

栗原 精一さん  
君恵さん

民泊体験が出来るほどの家では  
ありませんが、皆さんの思い出が  
たくさんつくれるように家族全員で  
待ってまーす。



秩父・横瀬地区

高野 幸基さん  
保江さん

我が家は秩父盆地を見渡す高台  
にあります。秩父らしい田舎暮らしを  
満喫してもらえよう、家族みんな  
でお待ちしております。





# ホームステイ・民泊体験



教育旅行にとって、重要な要素の一つとなるホームステイのご紹介です。  
埼玉県は秩父地域でホームステイの受け入れを行っています。  
一度に60人のホームステイを受け入れた実績もあります。

秩父のホームステイでは、一般の家庭に3～4名ずつで宿泊し、その家庭の一員となって一緒に料理を作ったり家の周りを散歩したりします。

ホテル滞在とは異なり、布団にシーツをかけたり片付けたりなど家の仕事も一緒に行っていただくことで日本人の生活を体験することができます。



# ホームステイ体験～ご家庭での様子





# ホームステイ体験～ご家庭での様子



## エリア別宿泊施設



# 埼玉県内宿泊施設 ~ 北部地域・ホテル例 ~



四季の湯温泉 ホテルヘリテージ



冬桜の宿 神泉



宿泊施設	住所	部屋数	宿泊可能人数	電話
四季の湯温泉 ホテルヘリテイジ	熊谷市小江川228	250	600人	+81-48-536-1212
冬桜の宿 神泉	児玉郡神川町矢納 1431-1	13	60人	+81-274-52-2100
埼玉グランドホテル 本庄店	本庄市駅南2-2-1	97	131人	+81-495-21-2111
埼玉グランドホテル 深谷	深谷市西島町1-1-13	58	80人	+81-48-571-2111
マロウドイン熊谷	熊谷市銀座1-64	161	197人	+81-48-525-7611



# 埼玉県内宿泊施設 ~ 中央・東部地域・ホテル例 ~



浦和ロイヤルパインズホテル

# 教育旅行団体宿泊施設一覽～中央・東部地域・ホテル例～

宿泊施設	住所	客室数	宿泊可能人数	電話
浦和ロイヤルパインズホテル	埼玉県浦和区仲町2-5-1	196	332人	+81-48-827-1111
マロウドイン大宮	埼玉県大宮区桜木町2-173	251	306人	+81-48-645-5111
パレスホテル大宮	埼玉県大宮区桜木町1-7-5	204	321人	+81-48-647-3300
ホテルブリランテ武蔵野	埼玉市中心区新都心2-2	60	100人	+81-48-601-5555
ラフレさいたま	埼玉市中心区新都心3-2	186	261人	+81-48-601-1111
浦和ワシントンホテル	埼玉県浦和区高砂2-1-19	140	234人	+81-48-825-4001



# 埼玉県内宿泊施設 ~ 西部地域・ホテル例 ~



ニューサンピア埼玉おごせ



国立女性教育会館



# 教育旅行団体宿泊施設一覽～西部地域・ホテル例～

宿泊施設	住所	客室数	宿泊可能人数	電話
ニューサンピア 埼玉おごせ	入間郡越生町古池700	51	200人	+81-49-292-6111
国立女性教育会館	比企郡嵐山町菅谷728番 号	158	350人	+81-493-62-6723
マロウドイン飯能	飯能市双柳105-8	148	170人	+81-42-974-4000
名栗温泉 大松閣	飯能市大字下名栗917	19	100人	+81-42-979-0505
川越プリンスホテル	川越市新富町1-22	110	230人	+81-49-227-1111



# 埼玉県内宿泊施設

## ～ 秩父地域・ホテル例～



いこいの村 ヘリテージ美の山



体験民宿 自然郷 東沢







宮本の湯



宮本家



ホテルユニオンヴェール





# 教育旅行団体宿泊施設一覽 - 秩父地域・ホテル例 -

宿泊施設	住所	客室数	宿泊可能人数	電話
いこいの村 ヘリテイジ美の山	秩父郡皆野町皆野 3415	30	147人	+81-494-62-4355
体験民宿 自然郷 東沢	秩父郡横瀬町大字芦 ヶ久保1317-1	9	夏: 20-25人 冬: 30-35人	+81-494-24-0800
花のおもてなし 長生館	秩父郡長瀬町長瀬 449	22	124人	+81-494-26-5058
ゆの宿 和どう	秩父市黒谷822-1	38	200人	+81-494-23-3611
赤谷温泉小鹿荘	秩父郡小鹿野町三山 243	18	80人	+81-494-75-0210
温泉付国民宿舎 両神荘	秩父郡小鹿野町両神 小森707	36	142人	+81-494-79-1221

# 教育旅行団体宿泊施設一覧 - 秩父地域・ホテル例 -

宿泊施設	住所	客室数	宿泊可能人数	電話
西秩父自然公園 宮本家	秩父郡小鹿野町長留510	6	50人	+81-494-75-4060
西谷津温泉 宮本の湯	秩父郡小鹿野町長留495-1	19	120人	+81-494-75-2272
ホテルユニオンヴェール	秩父市下吉田8371-3	45	108人	+81-494-77-1110
ホテル美やま	秩父市山田1294	43	230人	+81-494-24-6311
ナチュラルファームシティ農園ホテル	秩父市大宮5911-1	72	332人	+81-494-22-2000
三峯神社 興雲閣	秩父市三峰298-1	50	150人	+81-494-55-0241



# 工場見学

企業名	(エリア) 市町	製品	内容	見学時間
東日本旅客鉄道(株)大宮総合車両センター	(中央) さいたま市	東京周辺の電車メンテナンス	・車輪、車体解体と修理と組立 ・試運転と見学	90分
(株)タムロン 本社工場	(中央) さいたま市	光学機器、光学部品など	・概要説明 ・金具製作見学	お問合せ
大南光学(株)	(西部) 川越市	光学ガラス(加工成型)	・生産ライン見学	60分
(株)MIKAMI	(西部) 所沢市	部品加工	・工場見学 ・会社説明会	30分
岩崎電気(株)埼玉製作所	(東部) 行田市	LEDランプ HIDランプ 光を利用する製品	・紹介用DVD鑑賞 ・HIDランプ生産見学	30分
曙ブレーキ工業(株)	(東部) 羽生市	ブレーキ各種	・ブレーキ博物館の見学と説明	40分
(株)田島軽金属	(東部) 羽生市	アルミニウム製品	・工場概要説明 ・生産ライン見学	60分
(株)秩父イワサキ	(秩父) 長瀨町	ハロゲンランプ LEDランプ	・生産ライン見学	60分



企業名	(エリア) 市町	製品	内容	見学時間
グリコピアイースト	(中央) 北本市	お菓子 (POCKY、 PRETZ等)	・工場見学 ・POCKY製作体験(別途有 料)	70分
東洋ライス 株式会社サイタマ工場	(西部) 坂戸市	無洗米	・紹介用DVD鑑賞、 ・生産ライン見学	90~120分
弓削田醤油(株) 彩の国 醤遊王国	(西部) 日高市	醤油 秩父味噌	・生産ライン見学 ・醤油ろ過体験(希望者)	30分
西武酪農乳業(株)	(西部) 日高市	乳製品	・製造過程見学 (製作体験の解説)	60~80分
ヤマキ醸造(株)	(北部) 神川町	味噌、醤油、 豆腐、漬物、 デザート	・醸成、瓶詰め見学 ・豆腐製作(別途有料)	各30分
(株)武蔵野香料化学研究所 秩父工場	(秩父) 秩父市	食品香料	・製造ライン見学	60分
(株)アグリカルチャーセンター	(秩父) 小鹿野町	えのき、舞茸、 椎茸、マッシ ュルーム	・マッシュルーム 生産ライン見学	60分

企業名	(エリア) 市町	製品	内容	見学時間
高田製薬株式会社 大宮工場	(中央) さいたま市	外用薬	製造ライン見学	60～90分
高田製薬株式会社 北埼玉工場	(中央) 加須市	注射薬	製造ライン見学	60～90分
高田製薬株式会社 幸手工場	(東部) 幸手市	口服薬、内服 固形剤	製造ライン見学	60～90分
逸見織物	(秩父) 秩父市	秩父銘仙 (絹織物)	製造ライン見学	30～60分



# 関東エリアモデルルート

	行程
1日目	午後出発 成田空港・羽田空港＝＝＝成田または東京都内 夕方【宿泊】 到着時間によっては長野県内へ
2日目	10:00 成田または東京都内ホテル＝＝＝川越＝＝＝ (車窓より富士山を見ながら) 11:00 13:30 昼食、学校交流(長野県内) クラス交流・グループ活動等 16:00 ＝＝＝SUWAガラスの里＝＝＝蓼科温泉または上諏訪温泉泊
3日目	ホテル＝＝＝諏訪大社(秋宮)・・・儀象堂(時計づくり体験)＝＝＝ ＝＝＝松本・そば打ち体験(昼食)・・・松本城＝＝＝民宿 農家民宿 * 武石・青木村・立科の各地
4日目	農家＝＝＝軽井沢(旧軽銀座・アウトレット等)＝＝＝ ＝＝＝＝＝埼玉県へ移動＝＝＝＝＝ 13:30 16:30 学校交流＝＝＝＝＝【夕食・宿泊】宮本の湯
5日目	9:00 10:00 11:30 12:00 宮本の湯＝＝＝ちちぶ銘仙館(銘仙製作体験)＝＝＝秩父地場産センター(昼食) 13:30 14:30 15:30 ＝＝＝長瀬ライン下り・長瀬溪谷散策＝＝＝秩父地域(民泊)
6日目	9:00 13:00 午後～夕方出発 秩父地域(民泊)＝＝＝東京観光(お台場・浅草)＝＝成田空港・羽田空港



	行程
1日目	午後出発 成田空港・羽田空港====首都高速道路・東関東自動車道====夕方【宿泊】 成田または東京都内
2日目	10:00 11:00 13:30 ホテル====川越====昼食、学校交流(クラス交流・グループ活動等) ====長野県スキー場宿泊施設
3日目	09:00 14:00 ホテル====スキー体験・昼食====松本城====民宿(農家民宿) * 武石・青木村・立科各地
4日目	農家====軽井沢(旧軽井沢・アウトレット)====埼玉県へ移動==== 13:30 17:45 学校交流====【夕食・宿泊】宮本の湯
5日目	9:00 【氷柱鑑賞】 11:30 12:30 14:00 宮本の湯====あしがくぼの氷柱====秩父地場産センター(昼食)====ちちぶ銘仙館 18:00 ====秩父地域(民泊)
6日目	9:00 13:00 午後～夕方出発 秩父地域(民泊)====東京観光(お台場・浅草)====成田空港・羽田空港

	行程
1日目	午後出発 成田空港/羽田空港====首都高速・関越道・北関東道==== 夕方 または 桐生【宿泊】 ====東北道====
2日目	桐生== ①桐生街歩き(桐生天満宮・ベーカリーカフェ・後藤織物・泉織物) 【きもの着付け体験】 ==②織姫倶楽部====【昼食】・学校交流==== 桐生織の名声は「西の西陣、東の桐生」と称せられる 【宿泊】老神温泉郷 溪谷美とともに 「美人の湯」と謳われる
3日目	老神温泉==吹割の滝====弥勒寺== 【集会】 【宿泊】 ====【昼食】・農産品加工所==農村環境改善センター== みなかみ町農家民宿
4日目	9:30 12:00 13:00 14:00 みなかみ町==埼玉県本庄市 学校交流==花園フォレスト【昼食】 14:00 16:00 ==ヤマキ醸造【豆腐作り・工場見学】==秩父ふるさと村 16:15 【果物狩り】 17:45 ==小鹿野町 秩父ふるさと村==【夕食・宿泊】宮本の湯(温泉旅館)
5日目	10:00 13:00 小鹿野町==川越市蔵造りの町並み、菓子屋横丁、川越氷川神社、 13:10 14:10 15:00【日本の鉄道の歴史と技術を知る】18:00 小江戸蔵里【昼食】====さいたま市 鉄道博物館====【夕食・宿泊】 浦和ロイヤルパインズホテル
6日目	東京一日観光(お台場・浅草)====午後～夕方出発・羽田空港/成田空港



	行程
1日目	午後出発 成田空港/羽田空港====首都高速・関越道・北関東道==== 夕方 または ====東北道===== 桐生【宿泊】
2日目	桐生==①桐生街歩き(桐生天満宮・ベーカリーカフェ・後藤織物・泉織物) (①か②を選択) ==②織姫倶楽部====【昼食】・学校交流====【宿泊】水上温泉郷
3日目	水上温泉郷====みなかみ町内スキー場【昼食】===== ○水上高原スキーリゾート 12月上旬～4月上旬 ○サンバードスキー場 12月中旬～3月末 ○赤沢スキー場 1月～3月上旬 【集会】 【宿泊】 ====農村環境改善センター==== みなかみ町農家民宿
4日目	9:30 10:45 11:30 12:30 みなかみ町==埼玉県本庄市で学校交流==花園フォレスト【昼食】== 14:00 ヤマキ醸造【豆腐造り・工場見学】16:15 【果物狩り】 17:45 ==小鹿野町 秩父ふるさと村 ==【夕食・宿泊】宮本の湯(温泉旅館)
5日目	8:30 9:00 9:30 13:00 14:30 小鹿野町====尾ノ内溪谷====学校交流====川越市 氷柱鑑賞 15:30 16:15 18:00 (蔵づくりの町並み、時の鐘、菓子屋横丁)==さいたま市鉄道博物館 ====【夕食・宿泊】浦和ロイヤルパインズホテル
6日目	東京一日観光(お台場・浅草)====午後～夕方出発・羽田空港/成田空港

	行程	
1日目	午後着 成田空港=====成田山新勝寺・大本堂参拝=====成田市内ホテル【泊】	
2日目	10:00 ホテル=====千葉県内学校一日交流=====民宿【泊】 (ランチ交流)	16:00 =====民宿【泊】 (餅つき体験も可)
3日目	9:00 民宿=====房総のむら(茶道体験)=====佐原(昼食) 13:20 15:00 15:10 16:00 17:00 =====水郷佐原観光=====香取神宮=====成田市内ホテル【泊】	11:30 12:15 13:10
4日目	9:00 東関東自動車道 成田=====埼玉県へ 10:00 11:30 12:00 14:00 県立歴史と民俗の博物館(勾玉製作体験)=====小江戸蔵里【昼食】、川越散策 16:15 17:45 ①=====小鹿野町 秩父ふるさと村=====【夕食・宿泊】宮本の湯 16:15 ②=====秩父地域民泊	
5日目	10:00 11:30 秩父地域=====ちちぶ銘仙館(銘仙製作体験)=====秩父地場産センター(昼食) 13:30 16:30 =====学校交流=====浦和ロイヤルパインズホテル(泊)	
6日目	9:00 鉄道博物館(鉄道車両・ジオラマ鑑賞・トレインシミュレーター体験等)===== 13:00 午後～夕方出発 東京観光(お台場・浅草)=====成田空港	



	行程
1日目	午後着 成田空港=====成田山新勝寺・大本堂参拝=====成田市内ホテル【泊】
2日目	8:00 成田=====九十九里=====鴨川シーワールド(夕食)===== 13:30 15:00 15:30 16:30 =====鴨川神蔵寺=====大山千枚田:棚田倶楽部 (浴衣・茶道体験) (大福餅づくりまたは紙漉き体験等) 大山千枚田民宿【泊】(農家体験)
3日目	9:00 10:00 16:00 17:00 大山千枚田=====千葉県内学校一日交流=====白浜温泉【泊】 (ランチ交流)
4日目	8:30 9:15 館山自動車道 10:00 白浜=====富浦IC=====木更津JCT=====アクアライン===== 12:30 14:15 16:15 17:45 川越(昼食、散策)①=====小鹿野町 秩父ふるさと村=====【夕食・宿泊】宮本の湯 16:15 ②=====秩父地域民泊
5日目	9:00 9:30【氷柱鑑賞】 11:30 14:30~16:00 秩父地域=====あしがくぼの氷柱=====秩父地場産センター(昼食)=====学校交流 18:00 =====【宿泊】浦和ロイヤルパインズホテル
6日目	9:00 鉄道博物館(鉄道車両・ジオラマ鑑賞・トレインシミュレーター体験等)===== 13:00 午後~夕方出発 東京観光(お台場・浅草)=====成田空港

# 問合せ先

埼玉県産業労働部観光課

TEL : 0 4 8 - 8 3 0 - 3 9 5 3

FAX : 0 4 8 - 8 3 0 - 4 8 1 9

Mail : a3950-10@pref.saitama.lg.jp

HP : <http://www.sainokuni-kanko.jp/eng/>